PRESENTACIÓN MÓDULO ENTORNOS DE DESARROLLO
Curso 2025/2026 1º DAW

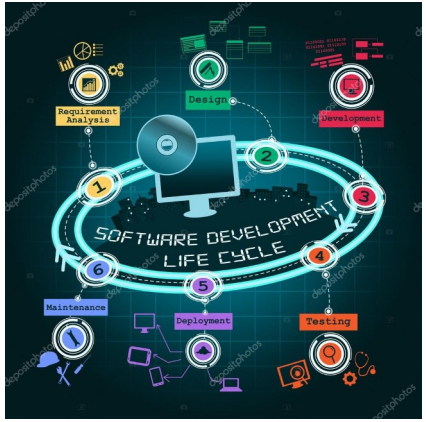

IntelliJIDEA

¿Qué es un IDE?

Visual Studio

Integrated development environment (IDE)

Entorno de desarrollo integrado

Android Studio

NetBeans

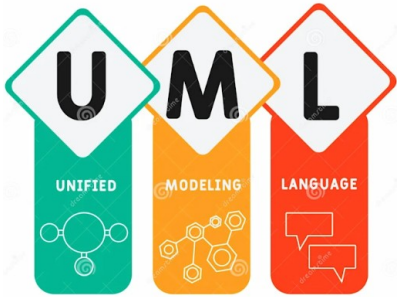

eclipse

Sistema de Control de Versiones

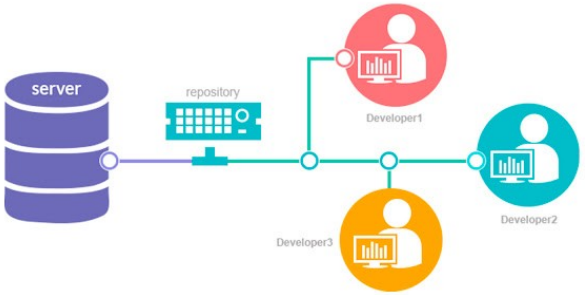

Vamos a Presentarnos

Profesor:

Nombre: César López

Alumnos:

Nombre:

Estudios que has realizado

¿Por qué has elegido este ciclo Formativo?

PRESENTACIÓN MÓDULO ENTORNOS DE DESARROLLO
Curso 2025/2026 1º DAW

¡Bienvenido al mundo de los Entornos de Desarrollo!

En este módulo descubrirás cómo los programadores convierten sus ideas en aplicaciones y páginas web mediante herramientas profesionales.

Aprenderás a trabajar con entornos de programación, a configurar proyectos y a utilizar técnicas que facilitan la creación, prueba y depuración de código. Conocerás los principales editores, compiladores y depuradores, y descubrirás cómo organizar tu trabajo para ser más productivo.

Desde el control de versiones con herramientas colaborativas hasta la automatización de tareas, adquirirás competencias fundamentales para desenvolverte en el desarrollo de software moderno.

¡Prepárate para dar tus primeros pasos como desarrollador, dominar las herramientas que usan los profesionales y abrir la puerta a un futuro lleno de posibilidades en el mundo de la programación!

MÓDULO ENTORNOS DE DESARROLLO
ÍNDICE

UT1. Introducción al desarrollo del software

UT2. Instalación uso de Entornos de Desarrollo

UT3. Diseño y realización de pruebas

UT4. Optimización y Documentación

UT5. Introducción al UML

UT1 INTRODUCCIÓN AL DESARROLLO DEL SOFTWARE

ÍNDICE

1. Software y programa. Tipos de software.
2. Relación hardware-software.
3. Desarrollo de software.
4. Lenguajes de Programación
5. Fases en el desarrollo y ejecución del software.

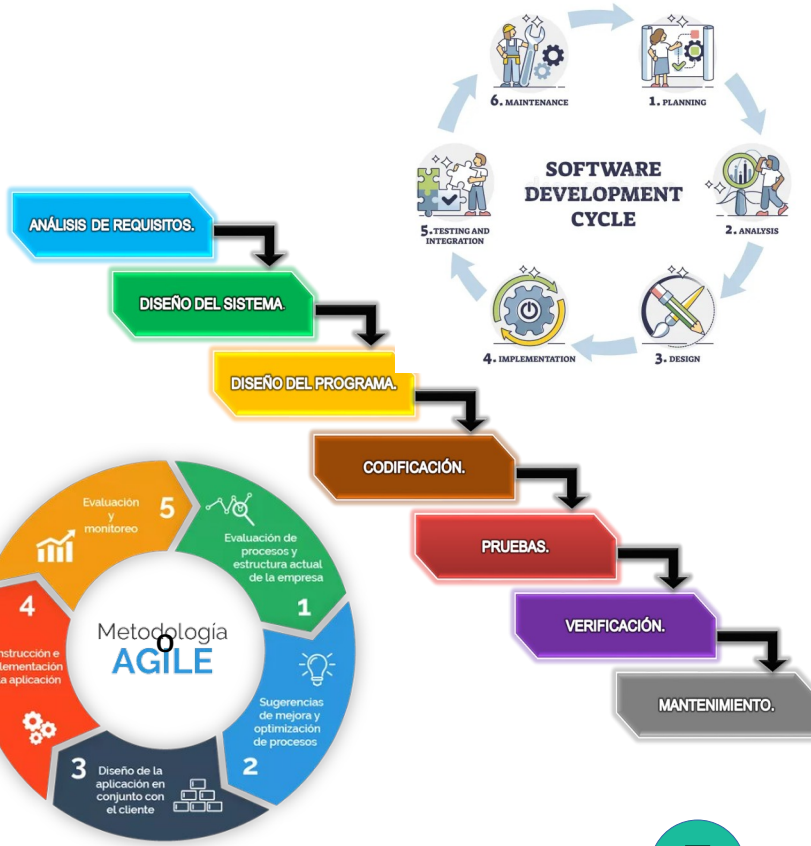

UT2. INSTALACIÓN Y USO DE ENTORNOS DE DESARROLLO

ÍNDICE

1. Funciones de un entorno de desarrollo.

2. Tipos de entornos de desarrollo. Entornos de desarrollo libres y propietarios. Características.

3. Instalación de un entorno de desarrollo.

4. Uso básico de un entorno de desarrollo

ÍNDICE

1. Pruebas en el proceso de desarrollo de software:

2. Pruebas de código:

3. Depuración de programas:

4. Puntos de ruptura y seguimiento en tiempo de ejecución.

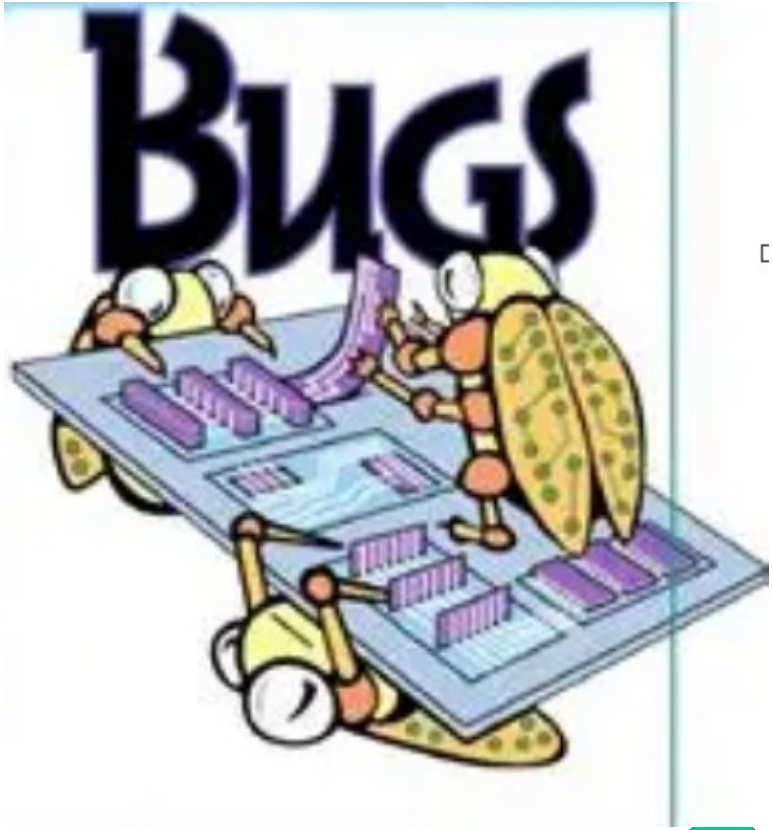

ÍNDICE

1. Refactorización
2. Control de versiones
3. Documentación

UT5. INTRODUCCIÓN AL UML

ÍNDICE

1. Características
2. Versiones
3. Diagramas UML
4. Utilización de metodologías de desarrollos orientado a objetos
5. Herrramientas CASE con soporte UML

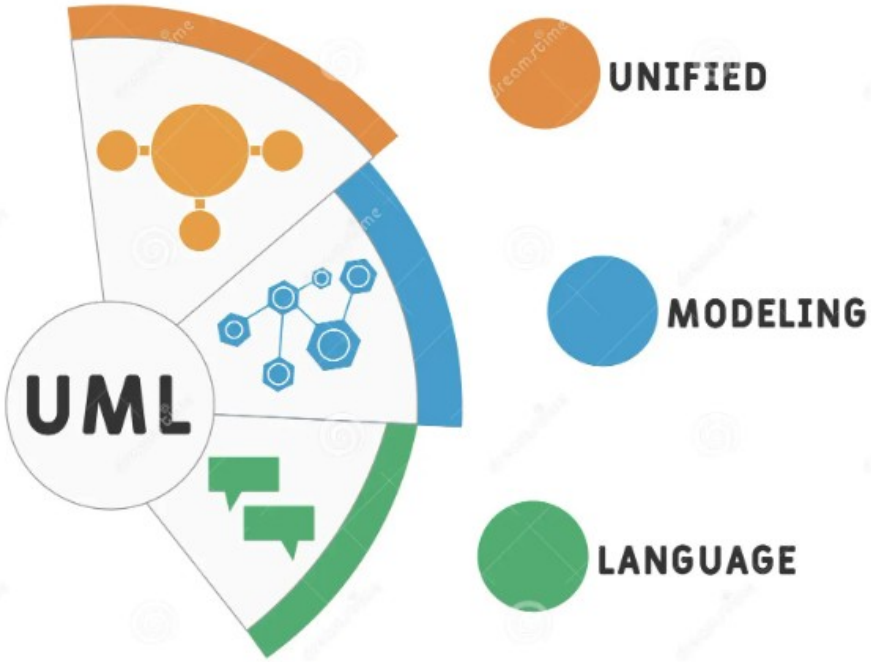

RECORDAR

La **asistencia a clase es obligatoria** por lo que si las faltas justificadas o no justificadas superan el 15% del total de horas del módulo, el alumno no podrá acceder al derecho a la evaluación continua

La **pérdida de evaluación** por el procedimiento ordinario supone, desde el momento de la misma:

- La imposibilidad de presentarse a ninguna prueba parcial y evaluación.
- La obligatoriedad de presentarse en convocatoria ordinaria al examen teórico-práctico del temario global del curso, que tendrá que superar con un 5 o más de puntuación.

Primer aviso 56 h (7,5%)	Pérdida de Evaluación (15%)
4 horas de falta	9 horas de falta